

Liga Deportiva

UNION Y PROGRESO

Fund. el 21 de Septiembre de 1999

CARNET DE JUGADOR

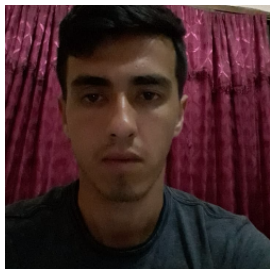

JESÚS ANGEL
Yabeta Ribera

29/12/1995 (29 años)

CI: 6351086

Torneo Clausura 2024

BARCERLONA

Jose Durbal
PRESIDENTE

Alberto Sarmiento
VICE PRESIDENTE

Jesús Yabeta
JUGADOR



Jaime Peña
DELEGADO

9,5 x 12 cm